

La Universidad Metropolitana de Monterrey te ofrece un excelente servicio educativo en la Licenciatura en Administración de Empresas. ¡Optimiza los recursos y la operación de una empresa!



Perfil de ingreso

El candidato a esta carrera deberá tener un espíritu emprendedor, que muestre interés por tener contacto empresarial y socializar con personas del área de negocios. Preferentemente deberá estar orientado a solucionar problemáticas mediante una constante toma de decisiones y que le guste el trabajo de manera individual y/o en equipo.



Perfil de egreso

El egresado de esta Licenciatura aplicará el proceso administrativo utilizando el lenguaje propio de los negocios, creará procesos de reclutamiento, selección, inducción, capacitación y compensación apropiadas para la organización; sabrá hacer uso de los recursos materiales y humanos de manera eficiente, preparará planes de negocio de proyectos, conformará equipos de trabajo de alto rendimiento para identificar las soluciones apropiadas. Será un emprendedor continuo sin descuidar el sentido ético y social.

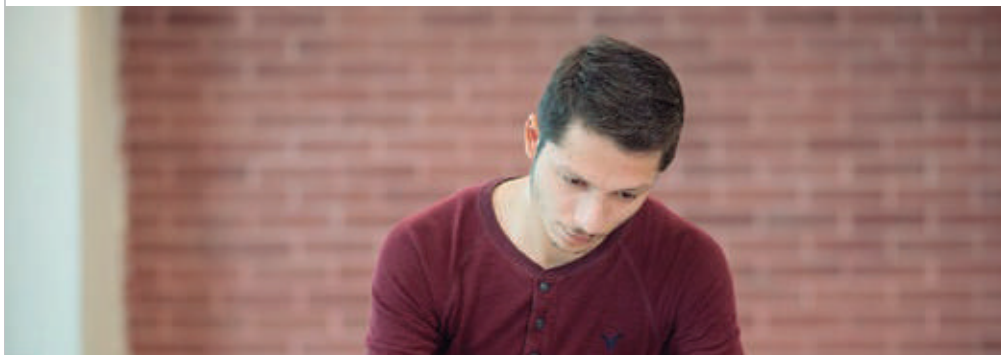

1 Tetramestre

- > Matemáticas Básicas
- > Fundamentos de la Administración
- > Introducción a la Contabilidad
- > Introducción al Derecho
- > Taller de Pensamiento Profesional
- > Informática I

2 Tetramestre

- > Matemáticas Administrativas
- > Administración de Recursos Humanos
- > Contabilidad Financiera
- > Derecho Laboral
- > Informática II
- > Taller de Comunicación Oral y Escrita I

3 Tetramestre

- > Estadística Descriptiva
- > Administración de Compensaciones
- > Información y Estados Financieros
- > Derecho Mercantil
- > Taller de Comunicación Oral y Escrita II
- > Informática III

4 Tetramestre

- > Estadística Inferencial
- > Microeconomía
- > Contabilidad de Sociedades
- > Derecho Fiscal
- > Administración de la Calidad Total
- > Taller de Equipos de Trabajo de Alto Desempeño
- > Lengua Extranjera I

5 Tetramestre

- > Macroeconomía
- > Comportamiento Organizacional
- > Información Financiera
- > Seguridad Social
- > Análisis de Costos
- > Taller de Creatividad e Innovación
- > Lengua Extranjera II

6 Tetramestre

- > Valuación de Activos Financieros
- > Los Negocios y su Gestión
- > Introducción al Marketing
- > Costos de Manufactura
- > Planeación Estratégica
- > Presupuestos de Obra
- > Taller de Liderazgo Emprendedor
- > Lengua Extranjera III

7 Tetramestre

- > Inversión y Riesgo en Activos Reales
- > Métodos Cuantitativos para los Negocios
- > Mezcla de Marketing
- > Presupuesto Maestro
- > Introducción a la Producción
- > Taller de Desarrollo Sustentable
- > Lengua Extranjera IV

8 Tetramestre

- > Estructura de Capital y Apalancamiento
- > Estrategia de Negocios
- > Ventas Personales
- > Proyectos de Inversión
- > Proceso Productivo
- > Taller de Desarrollo de Competencias Directivas
- > Lengua Extranjera V

9 Tetramestre

- > Decisiones en Información Financiera
- > Auditoría Administrativa
- > Negocios Internacionales
- > Prácticas de Proyectos de Inversión
- > Relaciones Públicas
- > Taller de Ética Profesional
- > Lengua Extranjera VI

Requisitos

- > Acta de Nacimiento actualizada
- > Certificado de bachillerato legalizado
- > Kardex completo o constancia de estudios terminados (solo en caso de tener el certificado de bachillerato en

trámite)

- > Certificado parcial legalizado (sólo en caso de revalidación o equivalencia)

Horarios

(sujetos a disponibilidad)

Matutino: (08:00 - 13:30 h)

Vespertino: (14:00 - 18:00 h)

Nocturno: (18:00 - 22:00 h)

Sab-Dom: (08:00 - 17:00 h)